

南山見地域づくり協議会

令和5年度

定期総会

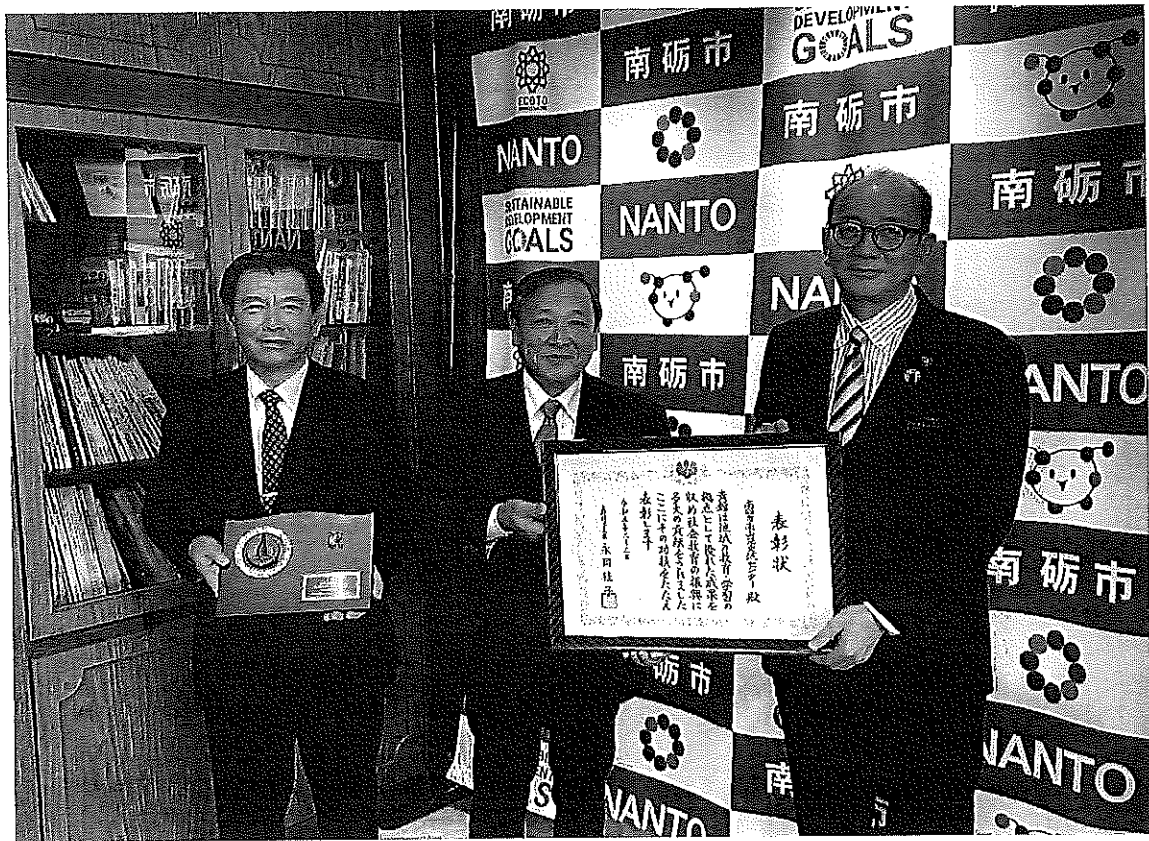

日時：令和5年4月20日（木）18：30 開会

場所：南山見交流センター 大ホール

☆☆☆ 総 会 次 第 ☆☆☆

- 1 開会のことば
- 2 議長選出
- 3 議 事
 - ・ 議案第 1 号 令和 4 年度事業報告
 - ・ 議案第 2 号 令和 4 年度収支決算報告
監査報告
 - ・ 議案第 3 号 役員改選（案）
 - ・ 議案第 4 号 令和 5 年度事業計画（案）
 - ・ 議案第 5 号 令和 5 年度収支予算（案）
 - ・ その他
- 4 議長退任
- 5 来賓祝辞
- 6 閉会のことば

| 月 | まちづくり部会 | 健康・福祉部会 | 学習・スポーツ部会 | 安全・防災部会 | 協議会・会報編集委員会他 |
|-----------------------|--|---|--|---|---|
| 4 | 9(土)土地改良区地区委員会 12(日)南砺市土地改良区発足式 15(金)土地改良区地区委員会 25(月)行政推進員会議(Zoom) 26(火)ツキノワグマ対策会議(Zoom) | 11(月)南山見老連役員会 25(月)第1回プレミアムサロン 30(土)地区社協定期総会 書面決議 | 1(金)成壮年部役員会 7(木)児童クラブ役員会 10(日)成壮年部設立総会 28(木)成壮年部役員会 28(木)青少年育成市民会議 南山見単体会議役員会 4~5月 女性部廃品回収① | 1(金)交通安全協会地区役員会 10(日)交通安全協会地区総会 カーブミラー清掃 12(火)防犯協会常任理事会 27(水)市防犯協会総会 27(水)女性防火クラブ役員会 | 4(月)協議会監査会 20(水)協議会定期総会 |
| 5 | 15(日)忠魂碑清掃 21(土)まちづくり部会 30(月)プランター土入替作業 30(月)町内会長会議 | 20(金)健康・福祉部会 30(月)ケアネット活動推進研修会 | 15(日)成壮年部環境美化活動① 19(木)児童クラブ役員会 27(金)学習・スポーツ部会 | 4~5月 消火栓確認ペンキ塗り (女性防火クラブ) 10(火)防犯キャンペーン旗設置 5/10~11/15カギかけ防犯キャンペーン | 10(火)井波連合会総会 19(木)会報編集委員会 31(火)会報編集委員会 |
| 6 | 2(木)花と緑の銀行花苗配布 5(日)プランター花苗植え 6(月)緑の募金締切・提出 ・道路維持サポート事業 (6月~8月15日) 22(水)要望書締切 23(木)要望書現地見 24(金)井波連合会へ要望書提出 | 2(木)南山見老連役員会 20(月)第1回高齢者学級 地区社協・老連合同学習会 27(月)第2回プレミアムサロン | 5(日)児童クラブ入会式 プランター花苗植え 10(金)青少年育成市民会議 井波支部総会 17(金)スポーツ推進員会 | 3(金)青バト講習会 7(火)安全・防災部会 6~7月防災川柳募集 (女性防火クラブ) | 9(木)第1回理事会 25(土)会報「八乙女」133号 発行 30(木)ふるさとの歴史文化 調査委員会 |
| 7 | 3(日)枝砕機操作講習会 10(日)忠魂碑清掃 21(木)研修会(空き家対策) 22(金)土地改良区地区委員会 | 7(木)南山見老連役員 14(木)ヘルスポランティア 住民健診協力 16(土)老連環境美化奉仕の日 25(月)サロン会館清掃 29(金)ひきこもり等支援モデル事業勉強会 | 4(月)学習・スポーツ拡大部会 5(火)青少年育成市民会議 南山見単体会議役員会 7(木)地区ビーチボール大会 抽選会 14(木)地区ビーチボール大会 23(土)三世交流ラジオ体操・ミニマラソンの集い (雨天中止) | 3(日)南砺市消防操法大会 8(金)交通安全協会地区役員会 23(土)県消防操法大会 30(土)自主防災組織リーダー研修会 | 10(日)参議院議員選挙投票日 (投票所) 13(水)八乙女フェスティバル実行委員会 19(火)第2回理事会 |
| 8 | 6(土)忠魂碑清掃・役員会 15(日)忠魂碑慰霊祭(中止) | 4(木)南山見老連役員会 ・交通安全マスコット作り | 7(日)成壮年部環境美化活動② | | 7(日)交流センター大掃除 |
| 15日(月) 八乙女フェスティバル(中止) | | | | | |
| | | 22(月)第3回プレミアムサロン 25(木)第2回高齢者学級(中止) | 17(月)スポーツ推進員会 22(月)食改南山見支部活動 | 21(日)消防団屯所清掃放水訓練 28(日)市総合防災訓練 | 22(月)八乙女体育祭実行委員会 (スポーツ推進員会合同) |
| 9 | | 1(木)南山見老連役員会 17(土)老連全国一斉社会奉仕の日 22(金)福祉のかけ橋第77号発行 | 8(木)9(金)東海北陸公民館 大会富山大会 | 1(木)交通安全協会地区役員会 7(水)井波大火記念防火祈願祭・防災訓練 9~10月防犯川柳募集 | 15(木)会報編集委員会 |
| 25日(日) 八乙女体育祭(中止) | | | | | |
| 10 | | 6(木)南山見老連役員会 24(月)第4回プレミアムサロン 27(木)第3回高齢者学級 (日帰り研修会) | 13(土)児童クラブ役員会 17(月)成壮年部役員会 22(月)成壮年部役員会 30(日)体かつくりレクリエーション(ふる里探訪院瀬見ウォーキング) 10~11月 女性部廃品回収② | 1(土)県警セミナー「特殊詐欺被害防止」 3(月)特殊詐欺防止緊急パトロール出発式 22(土)井波地域女性防火クラブ合同研修会 23(日)南山見地区防災訓練 | 3(月)会報編集委員会 4(火)八乙女文化祭・敬老の集い合同委員会 6(木)ふるさとの歴史文化編集委員会 25(月)会報「八乙女」134号発行 |
| 11 | 4(金)プランター花抜き作業 6(日)プランターチューリップ球根植え 7(月)土地改良区地区委員会 | 3(木)南山見老連役員会 | 5(土)6(日)井波地域文化祭協力 6(日)児童クラブチューリップ球根植え・文化祭作品作り 児童クラブ役員会 | | 12(土)文化祭・敬老の集い 前日準備 |
| 13日(日) 八乙女文化祭・敬老の集い | | | | | |
| | 22(火)区長・町内会長会議 27(日)忠魂碑清掃 28(月)土地改良区地区委員会 | | 27(火)女性部役員会 | 27(火)安全・防災部会 | |
| 12 | | 3(土)歳末見舞い訪問 5(月)健康教室① 19(月)健康教室② 26(月)サロン会館清掃 | 9(金)井波地域生涯学習連絡協議会研修会 23(金)南砺市生涯学習連絡協議会研修会 23(金)体育館・器具庫清掃 | 1(土)年末特別警戒出発式 28~31消防団歳末警戒 | 17(木)ふるさとの歴史文化編集委員会 22(火)第3回理事会 15(木)ふるさとの歴史文化編集委員会 18(日)交流センター大掃除 18(日)会報編集委員会 |
| 1 | | 21(土)地区社協役員研修会 26(木)食改南山見地区総会 | 11(水)学習・スポーツ拡大部会 | 7(土)出初式(会場井波) 防火祈願祭 14(土)女性防火クラブ役員会 | 4(水)新年の集い 8(日)井波地域二十歳の集い 19(木)ふるさとの歴史文化編集委員会 31(火)会報「八乙女」135号発行 |
| 2 | 16(木)区長会・町内会長会 忠魂碑監査 | 12(日)三世交流の集い協力(中止) 13(月)第4回高齢者学級 地区社協・老連合同学習会 18(土)友愛訪問花鉢贈呈 在宅介護者訪問支援 27(月)第5回プレミアムサロン | 5(日)女性部新旧役員会 12(日)三世交流の集い 児童クラブ終了式(中止) 16(木)八乙女講座 19(日)南砺市社会教育推進大会 24(金)成壮年部役員会 28(火)青少年育成市民会議 南山見単体会議新旧役員会 | 18(土)女性防火クラブ役員会 | 3(金)文部科学省優良公民館表彰式 16(木)ふるさとの歴史文化編集委員会 28(火)部会長・副部会長会 |
| 3 | 10(金)まちづくり部会 | 17(金)健康・福祉部会 18(土)南山見老連定期総会 24(金)福祉のかけ橋第78号発行 | 5(日)女性部総会 12(日)成壮年部総会 13(月)学習・スポーツ部会 16(木)児童クラブ役員会 | 5(日)女性防火クラブ総会 30(木)安全・防災部会 | 24(金)第4回理事会 30(木)ふるさとの歴史文化編集委員会 |
| 年間 | ・忠魂碑除草剤散布(5回) | ・毎週サロンを実施 年間60回 ・ボランティアグループ活動 (マシンの協力)月1回 ・母子保健推進員活動 | ・八乙女セミナー・教室 (大正琴、茶道、生花、詩吟、民謡) | ・地区内防災パトロール (青バト) | |

令和4年度 南山見地域づくり協議会 収支決算報告書

収入の部

(単位:円)

| | 交付金会計 | | 一般会計 | | 合 計 | | 摘 要 |
|-------------|-----------|-----------|-----------|-----------|-----------|-----------|----------------------------|
| | 予算額 | 決算額 | 予算額 | 決算額 | 予算額 計 | 決算額 計 | |
| 住民自治推進交付金 | | | | | | | |
| 住民自治推進費 | 2,275,000 | 2,275,000 | - | - | 2,275,000 | 2,275,000 | |
| 地域づくり費 | 1,524,000 | 1,524,000 | - | - | 1,524,000 | 1,524,000 | |
| 生涯学習推進費 | 560,000 | 560,000 | - | - | 560,000 | 560,000 | |
| 社会福祉推進費 | 191,000 | 191,000 | - | - | 191,000 | 191,000 | |
| 推進人件費 | 4,180,950 | 4,211,295 | - | - | 4,180,950 | 4,211,295 | |
| 交流センター管理者 | 2,182,680 | 2,182,680 | - | - | 2,182,680 | 2,182,680 | |
| 地域指導員 | 1,758,270 | 1,788,615 | - | - | 1,758,270 | 1,788,615 | |
| リーダー費 | 240,000 | 240,000 | - | - | 240,000 | 240,000 | |
| 施設維持管理費 | 873,000 | 873,000 | - | - | 873,000 | 873,000 | |
| 交流センター管理費 | 873,000 | 873,000 | - | - | 873,000 | 873,000 | |
| 地域事業推進費 | 40,000 | 40,000 | - | - | 40,000 | 40,000 | |
| 地域事業推進費 | 40,000 | 40,000 | - | - | 40,000 | 40,000 | 空き家対策、結婚活動、防災訓練 |
| 雑入金 | 20 | 21 | - | - | 20 | 21 | |
| 雑入金 | 20 | 21 | - | - | 20 | 21 | 利子 |
| 繰入金 | - | 60,000 | - | - | - | 60,000 | |
| 繰入金 | - | 60,000 | - | - | - | 60,000 | 一般会計より |
| 住民自治推進交付金 計 | 7,368,970 | 7,459,316 | - | - | 7,368,970 | 7,459,316 | |
| 一般会計 | | | | | | | |
| 繰越金 | - | - | 771,848 | 771,848 | 771,848 | 771,848 | |
| 繰越金 | - | - | 771,848 | 771,848 | 771,848 | 771,848 | |
| 助成金 | - | - | 200,000 | 188,000 | 200,000 | 188,000 | |
| 市道路維持サポート事業 | - | - | 100,000 | 100,000 | 100,000 | 100,000 | |
| 枝粉砕機購入助成事業 | - | - | 100,000 | 88,000 | 100,000 | 88,000 | |
| 負担金 | - | - | 1,362,220 | 1,234,370 | 1,362,220 | 1,234,370 | |
| 会 費 | - | - | 1,197,000 | 1,174,500 | 1,197,000 | 1,174,500 | 1世帯4,500円 261世帯 |
| 特別会費 | - | - | - | - | - | - | |
| 事業会費 | - | - | 120,000 | 15,500 | 120,000 | 15,500 | 新年の集い会費 500円×31人 |
| その他会費 | - | - | 45,220 | 44,370 | 45,220 | 44,370 | 招魂社奉賛会100円・更生保護基金70円 261世帯 |
| 使用料 | - | - | 33,000 | 68,671 | 33,000 | 68,671 | |
| コピー機使用料 | - | - | 10,000 | 34,671 | 10,000 | 34,671 | |
| 除雪機使用料 | - | - | 18,000 | 29,000 | 18,000 | 29,000 | |
| 体育館使用料 | - | - | 5,000 | 5,000 | 5,000 | 5,000 | |
| 貸付料 | - | - | 17,400 | 17,400 | 17,400 | 17,400 | |
| 八乙女サロン会館貸付料 | - | - | 17,400 | 17,400 | 17,400 | 17,400 | |
| 事業共催金 | - | - | 10,000 | - | 10,000 | - | |
| 事業共催金 | - | - | 10,000 | - | 10,000 | - | |
| 雑入金 | - | - | 15,332 | 44,575 | 15,332 | 44,575 | |
| 雑入金 | - | - | 15,332 | 44,575 | 15,332 | 44,575 | 預金利子、雷計設置料等、交流センター利用料 |
| 繰入金 | - | - | 100,000 | - | 100,000 | - | |
| 繰入金 | - | - | 100,000 | - | 100,000 | - | |
| 一般会計 計 | - | - | 2,509,800 | 2,324,864 | 2,509,800 | 2,324,864 | |
| 歳入合計 | 7,368,970 | 7,459,316 | 2,509,800 | 2,324,864 | 9,878,770 | 9,784,180 | |

(単位:円)

支出の部

| | 交付金会計 | | 一般会計 | | 計 | | 摘要 |
|-------------------|-----------|-----------|-----------|-----------|-----------|-----------|---------------------------------|
| | 予算額 | 決算額 | 予算額 | 決算額 | 予算額 計 | 決算額 計 | |
| 1. 地域づくり費 | 1,383,300 | 1,650,098 | 1,554,200 | 1,379,497 | 2,937,500 | 3,029,595 | |
| ①防災会事業 | 20,000 | 19,086 | 30,000 | 20,000 | 50,000 | 39,086 | 操法大会南山見分団出場激励金 |
| ②市道路維持サポート事業 | 50,000 | 50,000 | 100,000 | 100,000 | 150,000 | 150,000 | 14町内会、マーシ園へ |
| ③新年の集い事業 | 20,000 | 21,360 | 100,000 | 11,470 | 120,000 | 32,830 | 田舎まんじゅう、踊り・詩吟お礼、会場生花等 |
| ④除雪機貸出し事業 | 20,000 | 78,480 | 5,000 | - | 25,000 | 78,480 | 自賠責、任意保険料、フェーン脱着手数料 |
| ⑤農村公園管理 | 20,000 | - | 30,000 | - | 50,000 | - | 除草剤、草刈り機・除草剤散布機賃借料 |
| ⑥町内会活動助成 | 546,000 | 541,000 | - | - | 546,000 | 541,000 | 14町内会へ 平均割 20,000円・世帯割 1,000円 |
| ⑦防犯灯・ゴミステーション設置補助 | 50,000 | 90,000 | 30,000 | 10,000 | 80,000 | 100,000 | 沖1基、東城寺1基、今里1基、谷6基、川原崎1基 |
| ⑧忠魂碑維持会助成 | - | - | 150,000 | 150,000 | 150,000 | 150,000 | |
| ⑨消防団南山見分団助成 | - | - | 70,000 | 70,000 | 70,000 | 70,000 | |
| ⑩南山見地区防犯組合助成 | - | - | 5,000 | 5,000 | 5,000 | 5,000 | |
| ⑪会報「八乙女」発行事業 | 100,100 | 146,300 | 94,200 | 100,100 | 194,300 | 246,400 | 会報印刷代 年3回発行(2回表紙カラー) |
| ⑫地域づくり協議会総務費 | 207,200 | 353,872 | 490,000 | 468,177 | 697,200 | 822,049 | ①別紙明細書 |
| ⑬防災・施設積立金 | - | - | 50,000 | 50,000 | 50,000 | 50,000 | 防災・施設整備積立金 |
| ⑭郷土誌発行積立金 | 350,000 | 350,000 | 200,000 | 200,000 | 550,000 | 550,000 | 郷土誌発行を目的として積立(交付金会計は基金とする) |
| ⑮枝粉碎機購入事業 | - | - | 200,000 | 194,750 | 200,000 | 194,750 | |
| 2. 生涯学習推進費 | 540,000 | 304,209 | 245,000 | 28,191 | 785,000 | 332,400 | |
| ①環境美化活動事業 | 20,000 | 22,134 | 10,000 | - | 30,000 | 22,134 | 成壮年部環境美化協力金、お茶代 |
| ②三世代ラジオ体操交流事業 | 15,000 | 4,400 | - | - | 15,000 | 4,400 | 雨のため中止(子供用シューズ、花火) |
| ③八乙女フェスティバル事業 | 150,000 | - | 50,000 | - | 200,000 | - | コロナウイルス感染防止のため中止 |
| ④体力づくり事業 | 15,000 | 5,138 | 10,000 | - | 25,000 | 5,138 | 山案内人謝礼、参加者飲み物 |
| ⑤八乙女体育祭事業 | 40,000 | - | 60,000 | - | 100,000 | - | コロナウイルス感染防止のため中止 |
| ⑥八乙女文化祭事業 | 100,000 | 97,024 | 40,000 | 22,500 | 140,000 | 119,524 | 展示物・農産物品評会参加賞、金賞賞品、会場作り・片付け協力費 |
| ⑦ビーチボール大会事業 | 15,000 | 15,217 | 20,000 | 5,691 | 35,000 | 20,908 | 賞品、参加者飲み物、ボール代 |
| ⑧成人祝い・入学祝い | 15,000 | 13,500 | 5,000 | - | 20,000 | 13,500 | 図書カード、写真プリント代 |
| ⑨八乙女講座事業 | 10,000 | 6,796 | - | - | 10,000 | 6,796 | 講演垂れ幕、講師菓子箱、参加者お茶 |
| ⑩三世代交流の集い事業 | 50,000 | - | 30,000 | - | 80,000 | - | コロナウイルス感染防止のため中止 |
| ⑪各種団体助成・負担金 | 110,000 | 140,000 | 20,000 | - | 130,000 | 140,000 | 各種団体助成金、井浜地蔵堂生涯学習連絡協議会負担金、研修負担金 |
| 3. 社会福祉推進費 | 192,000 | 212,266 | 192,000 | 180,500 | 384,000 | 392,766 | |
| ①敬老会事業 | 142,000 | 162,266 | 30,000 | - | 172,000 | 162,266 | 参加者お菓子、紅白まんじゅう、会場準備協力費、米寿祝い額 |
| ②社会福祉事業補助金 | 50,000 | 50,000 | - | - | 50,000 | 50,000 | 南山見地区社協助成金 |
| ③地区社協活動補助金 | - | - | 30,000 | 50,000 | 30,000 | 50,000 | 南山見地区社協活動助成金 |
| ④地区社協交付金 | - | - | 132,000 | 130,500 | 132,000 | 130,500 | 地区社協交付金 1戸当たり @500×261戸 |
| 4. 地域づくり推進人件費 | 4,180,950 | 4,211,295 | - | - | 4,180,950 | 4,211,295 | |
| ①部会長手当 | 240,000 | 240,000 | - | - | 240,000 | 240,000 | 4部会長手当 |
| ②給料 | 3,900,000 | 3,813,000 | - | - | 3,900,000 | 3,813,000 | 事務局長、地域指導員 |
| ③共済費 | 40,950 | 37,320 | - | - | 40,950 | 37,320 | 雇用保険 |
| ④返済金 | - | 120,975 | - | - | - | 120,975 | |
| 5. 施設維持管理費 | 1,032,720 | 1,065,887 | 386,800 | 268,268 | 1,419,520 | 1,334,155 | |
| ①施設管理消耗品等 | 64,720 | 66,952 | 76,800 | - | 141,520 | 66,952 | ②別紙明細書 |
| ②灯油代 | 50,000 | 80,795 | 40,000 | - | 90,000 | 80,795 | |
| ③電気料 | 400,000 | 441,155 | 30,000 | - | 430,000 | 441,155 | |
| ④上下水道料 | 69,000 | 68,640 | - | - | 69,000 | 68,640 | |
| ⑤ガス代 | 25,000 | 17,948 | - | - | 25,000 | 17,948 | |
| ⑥修繕料 | - | 14,300 | 50,000 | 41,030 | 50,000 | 55,330 | ③別紙明細書 |
| ⑦電話料 | 40,000 | 35,697 | - | - | 40,000 | 35,697 | |
| ⑧防災設備点検 | 18,000 | 27,170 | - | - | 18,000 | 27,170 | |
| ⑨総合補償制度掛金 | 70,000 | 65,060 | - | - | 70,000 | 65,060 | |
| ⑩委託料 | 75,000 | 27,280 | - | - | 75,000 | 27,280 | 前庭雪用り |
| ⑪放送受信料 | 40,000 | 40,050 | - | - | 40,000 | 40,050 | NHK放送受信料、ケーブルテレビ利用料 |
| ⑫備品費 | - | - | - | - | - | - | |
| ⑬屋外照明、備品積立金 | - | - | 90,000 | 90,000 | 90,000 | 90,000 | 屋外照明積立金30,000円、備品積立金60,000円 |
| ⑭コピー機代 | 181,000 | 180,840 | 100,000 | 137,238 | 281,000 | 318,078 | 4月分～3月分カラーコピー機リース料、カウンター料 |
| 6. 地域事業推進費 | 40,000 | 15,561 | - | - | 40,000 | 15,561 | |
| ①空き家対策 | 10,000 | 9,581 | - | - | 10,000 | 9,581 | |
| ②結婚活動 | 10,000 | - | - | - | 10,000 | - | |
| ③防災訓練 | 20,000 | 5,980 | - | - | 20,000 | 5,980 | 防災訓練用 お茶代、事務用品、講師謝礼 |
| 7. 予備費 | - | - | 131,800 | - | 131,800 | - | |
| ①予備費 | - | - | 131,800 | - | 131,800 | - | |
| 8. 繰出金 | - | - | - | 60,000 | - | 60,000 | |
| ①繰出 | - | - | - | 60,000 | - | 60,000 | 交付金会計へ |
| 合計 | 7,368,970 | 7,459,316 | 2,509,800 | 1,916,456 | 9,878,770 | 9,375,772 | |

交付金会計 収入 7,459,316円 - 支出 7,459,316円 = 0円

一般会計 収入 2,324,864円 - 支出 1,916,456円 = 408,408円

一般会計収支差引残金 408,408円 を南山見地域づくり協議会令和5年度一般会計へ繰り越します。

<交付金会計>

<一般会計>

1 地域づくり費

⑫ 地域づくり協議会総務費

①

| 項目 | 金額 | 備考 | 金額 | 備考 |
|------------|---------|------------------|---------|-------------------|
| 7 賃金 | 19,005 | 臨時職員賃金 | | |
| 8 報償費 | | | 270,000 | 会長手当、事務局手当、副部会長手当 |
| 9 旅費 | 20,000 | 事務局員旅費20,000円 | | |
| 10 交際費 | | | 151,827 | 慶弔費 香典、清酒、会費 |
| 11 需用費 | 128,189 | | | |
| 1 消耗品費 | 37,188 | 事務用品 | | |
| 2 燃料費 | 20,460 | 発電機、枝粉碎機ガソリン | | |
| 3 食糧費 | 47,441 | 会議用お茶代 | | |
| 4 印刷製本費 | | | | |
| 6 修繕量 | 23,100 | CDカセットデッキ、CDドライブ | | |
| 12 役務費 | 95,678 | | 1,980 | |
| 1 通信運搬費 | 42,278 | 案内用ハガキ代、切手代 | 1,980 | 切手、ハガキ代 |
| 3 手数料 | 36,000 | ホームページネットワーク手数料 | | |
| 4 保険料 | 17,400 | サロン会館保険料 | | |
| 19 負担金・補助金 | 91,000 | | 44,370 | |
| 1 負担金 | 91,000 | 市連合会、井波連合会負担金等 | 44,370 | 招魂社奉賛会会・更生保護募金 |
| 計 | 353,872 | | 468,177 | |

5 施設維持管理費

① 施設管理消耗品等

②

| 項目 | 金額 | 備考 | 金額 | 備考 |
|------|--------|-----------|----|----|
| 消耗品費 | 5,927 | センター管理用品 | | |
| | 9,768 | 事務机下敷き2枚分 | | |
| | 35,860 | モップ代 | | |
| | 9,927 | 清掃用品 | | |
| | 5,470 | その他消耗品雑費 | | |
| 計 | 66,952 | | - | |

⑥ 修繕料

③

| 項目 | 金額 | 備考 | 金額 | 備考 |
|-----|--------|------------|--------|----------|
| 修繕料 | 14,300 | 建具修理代(玄関鍵) | 41,030 | パロマ給湯器交換 |
| | | | | |
| | | | | |
| 計 | 14,300 | | 41,030 | |

⑫ 備品費

④

| 項目 | 金額 | 備考 | 金額 | 備考 |
|----|----|----|----|----|
| | | | | |
| | | | | |
| 計 | - | | | |

令和4年度 南山見地域づくり協議会 交付金会計 基金積立金

1. 防災・施設基金(交流センターエアコン設置)

(単位:円)

| 期首 | 増 | 減 | 期末 | 備考 |
|---------|---|---------|----|-----------------|
| 450,019 | - | 450,019 | - | ホールエアコン設置により取崩し |

となみ野農業協同組合井波中央支店 定期預金

2. 郷土誌発行基金(南山見地区郷土史発行)

(単位:円)

| 期首 | 増 | 減 | 期末 | 備考 |
|-----------|---------|---|-----------|----|
| 1,050,042 | 350,018 | - | 1,400,060 | |

となみ野農業協同組合井波中央支店 定期預金

令和4年度 南山見地域づくり協議会 特別会計決算書

収入の部

(単位:円)

| 区分 | 令和4年度 予算額 | 令和4年度 決算額 | 備考 |
|----------|--------------|--------------|-------------|
| 繰越金 | 2,547,232 | 2,547,251 | |
| 屋外照明積立金 | 550,333 | 550,337 | |
| 備品積立金 | 696,763 | 696,769 | |
| 防災・施設積立金 | 900,136 | 900,144 | |
| 郷土誌発行積立金 | 400,000 | 400,001 | |
| 繰入金 | 340,000 | 790,019 | |
| 屋外照明積立金 | 30,000 | 30,000 | |
| 備品積立金 | 60,000 | 60,000 | |
| 防災・施設積立金 | 50,000 | 50,000 | |
| 郷土誌発行積立金 | 200,000 | 200,000 | |
| 防災・施設基金 | - | 450,019 | 防災・施設基金取り崩し |
| 雑収入 | 18 | 16 | |
| | 18 | 16 | 預金利子 |
| 合計 | 2,887,250 | 3,337,286 | |

支出の部

(単位:円)

| 区分 | 令和4年度 予算額 | 令和4年度 決算額 | 備考 |
|-----|--------------|--------------|---|
| 事業費 | 680,000 | 1,175,900 | ホールエアコン設置 880,000円 ハ'リコン設置費 295,900円 |
| 繰出金 | 100,000 | - | |
| 積立金 | - | 2,161,386 | JAとなみ野井波中央支店 普通預金4冊に積立 |
| 予備費 | 2,107,250 | - | |
| 合計 | 2,887,250 | 3,337,286 | |

監 査 報 告 書

令和4年度南山見地域づくり協議会の事業報告書及び収支決算書について監査を行いましたところ、適正かつ正確に処理されておりましたので報告いたします。

記

監査期日 令和5年4月6日（木）

監査場所 南山見交流センター

監査事項 1. 令和4年度事業報告書及び収支決算書
2. その他

以上のとおり報告いたします。

令和5年4月20日

監 事 蓮 田 松 夫 

監 事 川 橋 瑪 夫 

議案第3号

令和5年度 南山見地域づくり協議会 役員 No.1

※青字は新役員

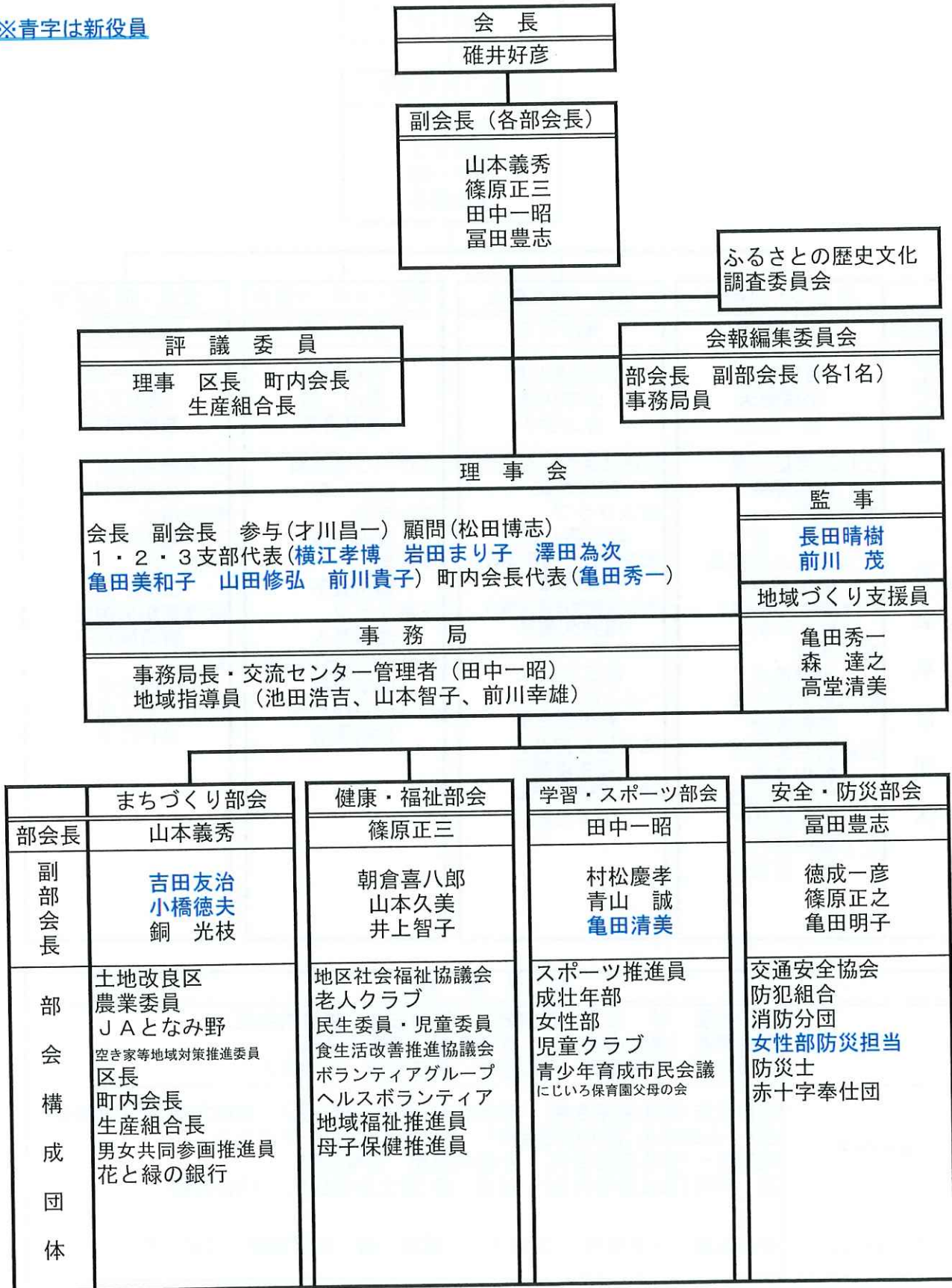

令和5年度 南山見地域づくり協議会 役員 No.2

※青字は新役員

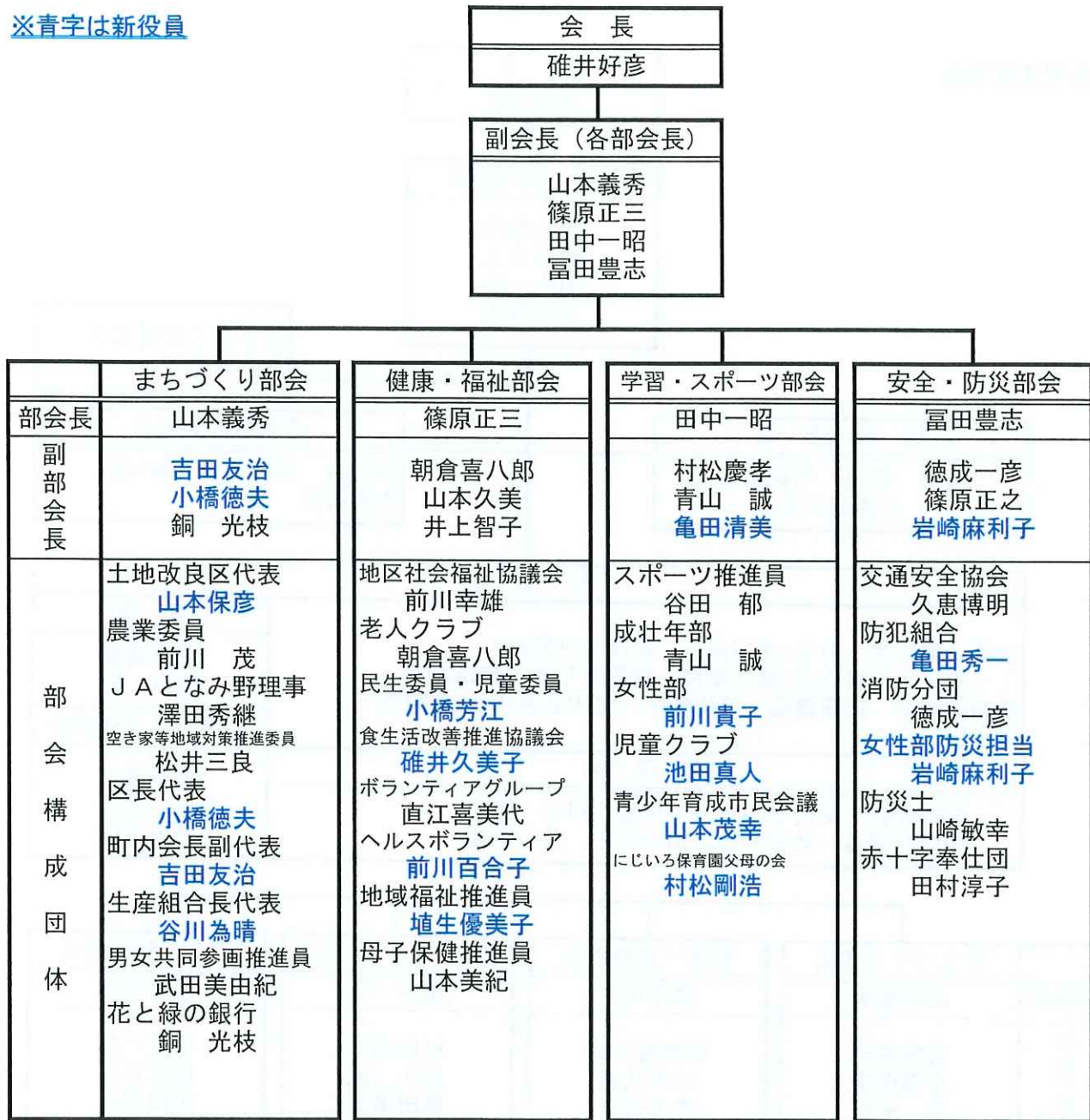

| | |
|---------|---|
| 評 議 委 員 | |
| 区 長 | 山田修弘 林 友之 澤田為次 箭原三郎（兼町内会長） 藤井章裕（兼町内会長） 前川幸雄（兼町内会長） 小橋徳夫 松井泰範 池田浩吉 横江孝博 高嶋典之 |
| 町内会長 | 山田忠志（兼生産組合長） 篠原純也（兼生産組合長） 吉田友治（兼生産組合長） 山田晴夫（兼生産組合長） 須川登喜雄（兼生産組合長） 亀田秀一（兼生産組合長） 小橋文亜紀 岩崎秀紀 畠 克則（兼生産組合長） 徳成一彦（兼生産組合長） 山田洋嗣 |
| 生産組合長 | 谷川為晴 久恵博明 松井清一 武田 毅 田村裕嗣 岩崎 寛 |

| 月 | まちづくり部会 | 健康・福祉部会 | 学習・スポーツ部会 | 安全・防災部会 | 協議会・会報編集委員会他 |
|----|---|--|---|--|---|
| 4 | 24(月)行政推進員会議 (Zoom) ・ツキノワグマ対策会議 (Zoom) ・土地改良区地区委員会 | 7(金)南山見老連役員会 24(月)第1回プレミアムサロン ・地区社協定期総会 | 4(火)にじいる保育園父母の会 役員会 5(水)児童クラブ役員会 19(火)成壮年部役員会 ・青少年育成市民会議 南山見単体会議役員会 4~5月 女性部廃品回収① | ・交通安全協会地区役員会 ・交通安全協会地区総会 カープミラー清掃 ・市防犯協会総会 | 6(木)協議会監査会 9(日)県議会議員選挙投票日 20(木)協議会定期総会 27(木)ふるさとの歴史文化 編集委員会 |
| 5 | ・忠魂碑清掃 ・まちづくり部会 ・プランター土入替作業 ・町内会長会議 | ・健康・福祉部会 ・ケアネット活動推進 研修会 | ・成壮年部環境美化活動① ・児童クラブ役員会 ・学習・スポーツ部会 | 4~6月 消火栓確認ペンキ塗り (女性部) | 8(月)井波連合会総会 ・会報編集委員会 ・ふるさとの歴史文化 編集委員会 |
| 6 | ・花と緑の銀行花苗配布 4(日)プランター花苗植え ・緑の募金締切・提出 ・道路維持サポート事業 (6月~8月15日) ・要望書締切 ・要望書現地下見 ・井波連合会へ要望書提出 | ・南山見老連役員会 ・第1回高齢者学級 地区社協・老連合同学習会 26(月)第2回プレミアムサロン | 4(日)児童クラブ入会式 プランター花植え ・青少年育成市民会議 井波支部総会 ・スポーツ推進員会 | ・青バト運転者講習会 ・安全・防災部会 | ・第1回理事会 ・会報編集委員会 25(日)会報「八乙女」136号 発行 ・ふるさとの歴史文化 編集委員会 |
| 7 | ・忠魂碑清掃 ・空き家対策研修会① | ・南山見老連役員 ・老連環境美化奉仕の日 ・サロン会館清掃 ・ヘルスポランテア 住民健診協力 | ・学習・スポーツ拡大部会 ・青少年育成市民会議 南山見単体会議役員会 ・地区ビーチボール大会 抽選会 ・地区ビーチボール大会 ・三世代交流ラジオ体操 ・ミニマラソンの集い ・八乙女講座① | ・交通安全協会地区役員会 ・自主防災組織リーダー 研修会 | ・八乙女フェスティバル 実行委員会 ・第2回理事会 ・ふるさとの歴史文化 編集委員会 |
| | ・忠魂碑清掃・役員会 15(日)忠魂碑慰霊祭 | ・南山見老連役員会 ・交通安全マスコット作り | ・成壮年部環境美化活動② | | ・交流センター大掃除 |
| 8 | 15(月) 八乙女フェスティバル | | | | |
| | | 28(月)第3回プレミアムサロン ・第2回高齢者学級 | ・スポーツ推進員会 ・食改南山見支部活動 | ・消防団屯所清掃放水訓練 | ・八乙女体育祭実行委員会 18日~30日 いなみ国際木彫刻 キャンプ2023 |
| 9 | ・空き家対策研修会② | ・南山見老連役員会 ・老連全国一斉社会奉仕の日 ・福祉のかけ橋第79号発行 | ・スポーツ推進員会 | ・交通安全協会地区役員会 7(木)井波大火記念防火祈 願祭・防災訓練 | ・会報編集委員会 ・ふるさとの歴史文化 編集委員会 |
| | 24(日) 八乙女体育祭 | | | | |
| 10 | | ・八乙女文化祭・敬老の集 い合同委員会 ・南山見老連役員会 23(月)第4回プレミアムサロン ・第3回高齢者学級 (日掃り研修会) | ・女性部役員会 ・八乙女文化祭・敬老の集 い合同委員会 ・児童クラブ役員会 ・成壮年部役員会 29(日)体かつくりレクリエー ション(ふる里探訪不動産 ウォーキング) 10~11月 女性部廃品回収② ・体育館ワックス掛け | ・安全・防災部会 22(日)南山見地区防災訓練 ・交通安全運動キャンペーン ・10~11月カギかけ防犯 キャンペーン 29(日)市総合防災訓練(福野) | ・会報編集委員会 ・八乙女文化祭・敬老の集 い実行委員会 ・ふるさとの歴史文化 編集委員会 25(月)会報「八乙女」137号 発行 |
| 11 | ・プランター花抜き作業 5(日)プランターチューリップ 球根植え | ・南山見老連役員会 ・健康・福祉部会 | 4(土)5(日)井波地域文化祭協力 5(日)児童クラブチューリップ 球根植え・文化祭作品作り 児童クラブ役員会 | | 11(土)文化祭・敬老の集い 前日準備 |
| | 12(日) 八乙女文化祭・敬老の集い | | | | |
| | ・区長・町内会長会議 ・忠魂碑清掃 | | ・体育館・器具庫清掃 | ・消防学校1日体験入学 (女性部) | ・ふるさとの歴史文化 編集委員会 ・第3回理事会 |
| 12 | | ・歳末見舞い訪問 ・サロン会館清掃 | ・井波地域生涯学習連絡協 議会研修会 ・南砺市生涯学習連絡協議 会研修会 | 1(金)年末特別警戒出発式 28~31消防団歳末警戒 | ・ふるさとの歴史文化 編集委員会 ・交流センター大掃除 ・会報編集委員会 |
| 1 | | ・地区社協役員研修会 ・食改南山見地区総会 | ・学習・スポーツ拡大部会 | 6(土)出初式 防火祈願祭 | 4(水)新年の集い 7(日)井波地域二十歳の集い ・ふるさとの歴史文化 編集委員会 31(水)会報「八乙女」138号 発行 |
| 2 | ・区長会・町内会長会 忠魂碑監査 | 11(日)三世代交流の集い協力 ・第4回高齢者学級 地区社協・老連合同学習会 ・友愛訪問花鉢贈呈 在宅介護者訪問支援 26(月)第5回プレミアムサロン | ・女性部新旧役員会 11(日)三世代交流の集い 児童クラブ終了式 ・八乙女講座② ・南砺市社会教育推進大会 ・成壮年部役員会 ・青少年育成市民会議 南山見単体会議新旧役員会 | | ・ふるさとの歴史文化 編集委員会 ・部会長・副部会長会議 |
| 3 | ・まちづくり部会 ・土地改良区地区委員会 | ・健康・福祉部会 ・南山見老連定期総会 ・福祉のかけ橋第80号発行 | ・女性部総会 ・学習・スポーツ部会 ・成壮年部総会 | ・安全・防災部会 | ・第4回理事会 ・ふるさとの歴史文化 編集委員会 |
| 年間 | ・忠魂碑除草剤散布(5回) ・男女共同参画推進委員 研修会(1回) | ・毎週サロンを実施 年間50回 ・ボランティアグループ活動 (マシンの協力)月1回 ・母子保健推進員活動 | ・八乙女セミナー・教室 (茶道、生花、詩吟、民謡) | ・地区内防犯パトロール (青バト) | |

令和5年度 南山見地域づくり協議会 収支予算(案)

収入の部

(単位:円)

| | 交付金会計 | | 一般会計 | | 合 計 | | 摘 要 |
|------------------|--------------|--------------|--------------|--------------|----------------|----------------|----------------------------|
| | 令和4年度 予算額 | 令和5年度 予算額 | 令和4年度 予算額 | 令和5年度 予算額 | 令和4年度 予算額 計 | 令和5年度 予算額 計 | |
| 住民自治推進交付金 | | | | | | | |
| 地域づくり費 | 1,524,000 | 1,597,000 | - | - | 1,524,000 | 1,597,000 | |
| 生涯学習推進費 | 560,000 | 559,000 | - | - | 560,000 | 559,000 | |
| 社会福祉推進費 | 191,000 | 192,000 | - | - | 191,000 | 192,000 | |
| 推進人件費 | 4,180,950 | 4,553,250 | - | - | 4,180,950 | 4,553,250 | |
| 交流センター管理者 | 2,182,680 | 2,430,000 | - | - | 2,182,680 | 2,430,000 | |
| 地域指導員 | 1,758,270 | 1,883,250 | - | - | 1,758,270 | 1,883,250 | |
| リーダー費 | 240,000 | 240,000 | - | - | 240,000 | 240,000 | |
| 施設維持管理費 | 873,000 | 873,000 | - | - | 873,000 | 873,000 | |
| 基本管理費 | 719,000 | 719,000 | - | - | 719,000 | 719,000 | |
| 維持補修費 | 154,000 | 154,000 | - | - | 154,000 | 154,000 | |
| 地域事業推進費 | 40,000 | 480,000 | - | - | 40,000 | 480,000 | |
| 雑入金 | 20 | 21 | - | - | 20 | 21 | |
| 雑収入 | 20 | 21 | - | - | 20 | 21 | |
| 住民自治推進交付金 計 | 7,368,970 | 8,254,271 | - | - | 7,368,970 | 8,254,271 | |
| 一般会計 | | | | | | | |
| 繰越金 | - | - | 771,848 | 408,408 | 771,848 | 408,408 | |
| 繰越金 | - | - | 771,848 | 408,408 | 771,848 | 408,408 | |
| 助成金 | - | - | 200,000 | - | 200,000 | - | |
| 市道路維持サポート事業 | - | - | 100,000 | - | 100,000 | - | |
| 枝粉碎機購入助成事業 | - | - | 100,000 | - | 100,000 | - | |
| 負担金 | - | - | 1,362,220 | 1,338,870 | 1,362,220 | 1,338,870 | |
| 会 費 | - | - | 1,197,000 | 1,174,500 | 1,197,000 | 1,174,500 | 4500円×261戸 |
| 特別会費 | - | - | - | - | - | - | |
| 事業会費 | - | - | 120,000 | 120,000 | 120,000 | 120,000 | 新年の集い等 |
| その他会費 | - | - | 45,220 | 44,370 | 45,220 | 44,370 | 招魂社奉賛会会費、更生保護募金 @170円×261戸 |
| 使用料 | - | - | 33,000 | 70,000 | 33,000 | 70,000 | |
| コピー機使用料 | - | - | 10,000 | 30,000 | 10,000 | 30,000 | |
| 除雪機使用料 | - | - | 18,000 | 30,000 | 18,000 | 30,000 | |
| 枝粉碎機使用料 | - | - | - | 5,000 | - | 5,000 | |
| 体育館使用料 | - | - | 5,000 | 5,000 | 5,000 | 5,000 | |
| 貸付料 | - | - | 17,400 | 17,400 | 17,400 | 17,400 | |
| 八乙女サロン会館貸付料 | - | - | 17,400 | 17,400 | 17,400 | 17,400 | |
| 事業共催金 | - | - | 10,000 | 10,000 | 10,000 | 10,000 | |
| 事業共催金 | - | - | 10,000 | 10,000 | 10,000 | 10,000 | |
| 雑入金 | - | - | 15,332 | 15,000 | 15,332 | 15,000 | |
| 雑入金 | - | - | 15,332 | 15,000 | 15,332 | 15,000 | |
| 繰入金 | - | - | 100,000 | - | 100,000 | - | |
| 繰入金 | - | - | 100,000 | - | 100,000 | - | |
| 一般会計 計 | - | - | 2,509,800 | 1,859,678 | 2,509,800 | 1,859,678 | |
| 歳入合計 | 7,368,970 | 8,254,271 | 2,509,800 | 1,859,678 | 9,878,770 | 10,113,949 | |

支出の部

| | 交付金会計 | | 一般会計 | | 計 | | 摘要 |
|-------------------|-----------|-----------|-----------|-----------|-----------|------------|---------------------------------|
| | 令和4年度 | 令和5年度 | 令和4年度 | 令和5年度 | 令和4年度 | 令和5年度 | |
| | 予算額 | 予算額 | 予算額 | 予算額 | 予算額 計 | 予算額 計 | |
| 1. 地域づくり費 | 1,383,300 | 1,401,100 | 1,554,200 | 980,100 | 2,937,500 | 2,381,200 | |
| ①防災会事業 | 20,000 | 10,000 | 30,000 | 10,000 | 50,000 | 20,000 | |
| ②市道路維持サポート事業 | 50,000 | - | 100,000 | - | 150,000 | - | 地域事業推進費へ移行 |
| ③新年の集い事業 | 20,000 | 20,000 | 100,000 | 80,000 | 120,000 | 100,000 | 踊り・詩吟お礼、会場生け花等 |
| ④除雪機貸出し事業 | 20,000 | 50,000 | 5,000 | - | 25,000 | 50,000 | 自賠責、任意保険料、チェーン脱着手数料 |
| ⑤農村公園管理 | 20,000 | - | 30,000 | 10,000 | 50,000 | 10,000 | 除草剤、草刈り機等賃借料、農村公園環境美化協力費 |
| ⑥町内会活動助成 | 546,000 | 541,000 | - | - | 546,000 | 541,000 | 14町内会へ 平均割 20,000円・世帯割 1,000円 |
| ⑦防犯灯・ゴミステーション設置補助 | 50,000 | 30,000 | 30,000 | 10,000 | 80,000 | 40,000 | |
| ⑧忠魂碑維持会助成 | - | - | 150,000 | 45,000 | 150,000 | 45,000 | |
| ⑨消防団南山見分団助成 | - | - | 70,000 | 70,000 | 70,000 | 70,000 | |
| ⑩南山見地区防犯組合助成 | - | - | 5,000 | 5,000 | 5,000 | 5,000 | |
| ⑪会報「八乙女」発行事業 | 100,100 | 100,100 | 94,200 | 100,100 | 194,300 | 200,200 | 会報印刷代 年3回発行 |
| ⑫地域づくり協議会総務費 | 207,200 | 300,000 | 490,000 | 450,000 | 697,200 | 750,000 | |
| ⑬防災・施設積立金 | - | - | 50,000 | - | 50,000 | - | |
| ⑭郷土誌発行積立金 | 350,000 | 350,000 | 200,000 | 200,000 | 550,000 | 550,000 | 郷土誌発行を目的として積立(交付金会計は基金とする) |
| ⑮枝粉砕機購入事業 | - | - | 200,000 | - | 200,000 | - | |
| 2. 生涯学習推進費 | 540,000 | 470,000 | 245,000 | 235,000 | 785,000 | 705,000 | |
| ①環境美化活動事業 | 20,000 | 20,000 | 10,000 | - | 30,000 | 20,000 | 環境美化協力金、老人クラブ草刈りお茶代 |
| ②三世代ラジオ体操交流事業 | 15,000 | 15,000 | - | - | 15,000 | 15,000 | 参加者ジュース、花火、 |
| ③八乙女フェスティバル事業 | 150,000 | 150,000 | 50,000 | 30,000 | 200,000 | 180,000 | |
| ④体力づくり事業 | 15,000 | - | 10,000 | 10,000 | 25,000 | 10,000 | 案内人謝礼、お茶代 |
| ⑤八乙女体育祭事業 | 40,000 | - | 60,000 | 80,000 | 100,000 | 80,000 | |
| ⑥八乙女文化祭事業 | 100,000 | 100,000 | 40,000 | 40,000 | 140,000 | 140,000 | 農産物評会賞品、展示物出品者粗品等、クイズ商品 |
| ⑦ビーチボール大会事業 | 15,000 | - | 20,000 | 10,000 | 35,000 | 10,000 | 競技用品、賞品、参加賞 |
| ⑧成人祝い・入学祝い | 15,000 | 15,000 | 5,000 | 5,000 | 20,000 | 20,000 | 図書カード、写真プリント代 |
| ⑨八乙女講座事業 | 10,000 | 10,000 | - | - | 10,000 | 10,000 | 拡大コピー代、講師謝礼 |
| ⑩三世代交流の集い事業 | 50,000 | 50,000 | 30,000 | 30,000 | 80,000 | 80,000 | |
| ⑪各種団体助成・負担金 | 110,000 | 110,000 | 20,000 | 30,000 | 130,000 | 140,000 | 各種団体助成金、井波地域生涯学習連絡協議会負担金、研修会負担金 |
| 3. 社会福祉推進費 | 192,000 | 192,000 | 192,000 | 160,500 | 384,000 | 352,500 | |
| ①敬老会事業 | 142,000 | 142,000 | 30,000 | - | 172,000 | 142,000 | お祝い品、会場準備協力費、米寿祝い額 |
| ②社会福祉事業補助金 | 50,000 | 50,000 | - | - | 50,000 | 50,000 | 南山見地区社協助成金 |
| ③地区社協活動補助金 | - | - | 30,000 | 30,000 | 30,000 | 30,000 | 南山見地区社協活動助成金 |
| ④地区社協交付金 | - | - | 132,000 | 130,500 | 132,000 | 130,500 | 地区社協交付金 1戸当たり @500×261戸 |
| 4. 地域づくり推進人件費 | 4,180,950 | 4,553,250 | - | - | 4,180,950 | 4,553,250 | |
| ①部会長手当 | 240,000 | 240,000 | - | - | 240,000 | 240,000 | 4部会長手当 |
| ②給料 | 3,900,000 | 4,260,000 | - | - | 3,900,000 | 4,260,000 | 事務局局長、地域指導員 |
| ③共済費 | 40,950 | 53,250 | - | - | 40,950 | 53,250 | 雇用保険 |
| ④返済金 | - | - | - | - | - | - | |
| 5. 施設維持管理費 | 1,032,720 | 1,157,921 | 386,800 | 336,000 | 1,419,520 | 1,493,921 | |
| ①施設管理消耗品等 | 64,720 | 60,000 | 76,800 | 76,000 | 141,520 | 136,000 | |
| ②灯油代 | 50,000 | 50,000 | 40,000 | 40,000 | 90,000 | 90,000 | |
| ③電気料 | 400,000 | 400,000 | 30,000 | 30,000 | 430,000 | 430,000 | |
| ④上下水道料 | 69,000 | 69,000 | - | - | 69,000 | 69,000 | |
| ⑤ガス代 | 25,000 | 20,000 | - | - | 25,000 | 20,000 | |
| ⑥修繕設備費 | - | 85,000 | 50,000 | 30,000 | 50,000 | 115,000 | 防犯灯設置等 |
| ⑦電話料 | 40,000 | 40,000 | - | - | 40,000 | 40,000 | |
| ⑧防災設備点検 | 18,000 | 25,000 | - | - | 18,000 | 25,000 | |
| ⑨総合補償制度掛金 | 70,000 | 70,000 | - | - | 70,000 | 70,000 | 公民館総合補償制度掛金 |
| ⑩委託料 | 75,000 | 75,000 | - | - | 75,000 | 75,000 | 体育館ワックスがけ、前庭雪吊り |
| ⑪放送受信料 | 40,000 | 40,000 | - | - | 40,000 | 40,000 | NHK放送受信料、ケーブルテレビ利用料 |
| ⑫備品費 | - | 42,921 | - | - | - | 42,921 | |
| ⑬屋外照明、備品積立金 | - | - | 90,000 | 60,000 | 90,000 | 60,000 | 屋外照明積立金0円、備品積立金60,000円 |
| ⑭コピー機代 | 181,000 | 181,000 | 100,000 | 100,000 | 281,000 | 281,000 | コピー機リース料、カウンター料 |
| 6. 地域事業推進費 | 40,000 | 480,000 | - | 75,000 | 40,000 | 555,000 | |
| ①空き家対策支援事業 | 10,000 | 50,000 | - | - | 10,000 | 50,000 | |
| ②婚活活動 | 10,000 | - | - | - | 10,000 | - | |
| ③防災訓練 | 20,000 | - | - | - | 20,000 | - | 防災活動推進事業に移行 |
| ④防災活動推進事業 | - | 30,000 | - | - | - | 30,000 | |
| ⑤健康づくり推進事業 | - | 50,000 | - | 25,000 | - | 75,000 | |
| ⑥ごみ出し支援事業 | - | 50,000 | - | - | - | 50,000 | |
| ⑦じょうぐち除雪支援事業 | - | 50,000 | - | - | - | 50,000 | |
| ⑧地域内記念碑等維持管理事業 | - | 100,000 | - | - | - | 100,000 | |
| ⑨地域内道路維持サポート事業 | - | 100,000 | - | 50,000 | - | 150,000 | |
| ⑩月曜朝市事業 | - | 50,000 | - | - | - | 50,000 | |
| 7. 予備費 | - | - | 131,800 | 73,078 | 131,800 | 73,078 | |
| ①予備費 | - | - | 131,800 | 73,078 | 131,800 | 73,078 | |
| 歳出合計 | 7,368,970 | 8,254,271 | 2,509,800 | 1,859,678 | 9,878,770 | 10,113,949 | |

令和5年度 南山見地域づくり協議会 交付金会計 基金積立金(案)

1. 防災・施設基金

(単位:円)

| 期首 | 増 | 減 | 期末 | 備考 |
|----|---|---|----|----|
| - | - | - | - | |

2. 郷土誌発行基金(南山見地区郷土史発行)

(単位:円)

| 期首 | 増 | 減 | 期末 | 備考 |
|-----------|---------|---|-----------|----|
| 1,400,060 | 350,012 | - | 1,750,072 | |

となみ野農業協同組合井波中央支店 定期預金

令和5年度 南山見地域づくり協議会 特別会計予算(案)

収入の部

(単位:円)

| 区 分 | 令和4年度 予算額 | 令和5年度 予算額 | 備 考 |
|----------|--------------|--------------|------|
| 繰 越 金 | 2,547,232 | 2,161,386 | |
| 屋外照明積立金 | 550,333 | 580,341 | |
| 備品積立金 | 696,763 | 460,873 | |
| 防災・施設積立金 | 900,136 | 520,168 | |
| 郷土誌発行積立金 | 400,000 | 600,004 | |
| 繰 入 金 | 340,000 | 260,000 | |
| 屋外照明積立金 | 30,000 | - | |
| 備品積立金 | 60,000 | 60,000 | |
| 防災・施設積立金 | 50,000 | - | |
| 郷土誌発行積立金 | 200,000 | 200,000 | |
| 雑収入 | 18 | 14 | |
| | 18 | 14 | 預金利子 |
| 合 計 | 2,887,250 | 2,421,400 | |

支出の部

(単位:円)

| 区 分 | 令和4年度 予算額 | 令和5年度 予算額 | 備 考 |
|-------|--------------|--------------|------------------------|
| 事 業 費 | 680,000 | 155,000 | 防火扉等 155,000円 施設・防災積立金 |
| 繰 出 金 | 100,000 | - | |
| 予 備 費 | 2,107,250 | 2,266,400 | |
| 合 計 | 2,887,250 | 2,421,400 | |

参 考

令和4年度 南山見忠魂碑維持会 行事経過、会計報告

2022年

1. 行事報告

| | | | |
|-----------|---------------------------------|-------------------|--------------|
| 5/15 (日) | 境内清掃① | 3支部 (4名) にて作業 | AM8:00~08:40 |
| 〃 | 除草剤散布 ① | 庶務 武田 | |
| 6/12 (日) | 除草剤散布 ② | 庶務 武田 | |
| 7/2 (土) | 除草剤散布 ③ | 庶務 武田 | |
| 7/10 (日) | 境内清掃② | 2支部 (4名) + 3名にて作業 | AM7:50~8:30 |
| 7/28 (木) | コロナ感染拡大につき 規模を縮小する旨で合意 (碓井会長より) | | |
| 7月23日頃 | 全体の樹木剪定 | 宮川造園に委託 | |
| 8/6 (土) | 境内清掃③ | 全役員にて作業 | AM6:00~6:30 |
| 8/7 (日) | 除草剤散布 ④ | 庶務 武田 | |
| 8/15 (月) | 8月13日に 慰霊祭中止決定 | | |
| 9/4 (日) | 除草剤散布 ⑤ | 庶務 武田 | |
| 11/27 (日) | 境内清掃④ | 1支部 (4名) にて作業 | AM8:00~8:30 |
| 11/21頃 | 雪吊り作業 | 宮川造園に委託 | |
| 令和5年 2月 | 会計監査 | | |

コロナ感染拡大の為 通常開催予定を縮小して開催することになった
 浄教寺感染者発生により、8月13日に中止が決定

2. 会計状況

(1) 収入

| 項目 | 金額 (円) | 摘要 |
|-----------------|---------|-----------------------------|
| 繰越金 | 82,307 | |
| 南山見地域づくり協議会より会費 | 150,000 | |
| 霊前志等 | | 追悼慰霊祭 (御懇志 円、今年の賽銭は、会計へ) |
| その他 | 0 | 貯金利息 0円 |
| 合計 | 232,307 | |

(2) 支出

| 項目 | 金額 (円) | 摘要 |
|----------------------|---------|---|
| 慰霊祭費(8/15) 中止 | | 御布施 (寺方1名) 会場・借用品御礼 (浄教寺) 器具借用御礼 (大森神社) 清都酒店 清酒2升一箱(表書き有) 山本菓子店 まんじゅう3個包み |
| 忠魂碑維持費 | 20,000 | 雪つり作業費 (宮川造園) |
| | 121,000 | 剪定作業料(全体剪定の年) (宮川造園) |
| 通信費 | 4,095 | 葉書き代 |
| 事務費 | 10,000 | 事務手当 |
| その他 | 336 | 清掃作業 お茶5/15分 336 |
| | 729 | 清掃作業 お茶7/10分 729 |
| | 1,291 | 清掃作業 お茶8/6、11/27分 1,291 |
| 合計 | 157,451 | |

収入計

232,307

支出計

157,451

次年度繰越

74,856

上記の通り相違ありません。

令和 5 年 2 月 16 日 監事

須河 永 

監事

亀田 真洋 

令和5年度 南山見忠魂碑維持会 行事・予算計画(案)

令和5年2月

1 行事計画(案)

| 月 日 | 摘 要 | |
|--------|--------|---------|
| 5月上旬 | 境内清掃 | 1支部役員 |
| 7月上旬 | 境内清掃 | 2支部役員 |
| 8月上旬 | 境内清掃 | 役員全体 |
| 8月15日 | 忠魂碑慰霊祭 | |
| 11月 | 境内清掃 | 3支部役員 |
| 11月下旬 | 雪吊り | 宮川造園に委託 |
| 令和6年2月 | 会計監査 | |

令和3年、4年除草剤を主体的に使用し、除草作業をしていたが、松の木に被害が発生した
 今後はなるべく除草剤の使用を限定的にした境内作業をする

2 収支予算(案)

(1) 収入

| 項 目 | 金額(円) | 摘 要 |
|-----|---------|---------------|
| 繰越金 | 74,856 | 令和4年度より |
| 助成金 | 100,000 | 南山見地域づくり協議会より |
| その他 | 0 | 貯金利子等 |
| 合 計 | 174,856 | |

(2) 支出

| 項 目 | 金額(円) | 摘 要 |
|--------|---------|------------|
| 慰霊祭費 | 75,000 | |
| 忠魂碑維持費 | 35,000 | 剪定、雪吊り等 |
| 会議費 | 2,000 | |
| 通信費 | 6,000 | 葉書、切手代等 |
| 事務費 | 10,000 | 事務手当10,000 |
| 予備費 | 46,856 | |
| 合 計 | 174,856 | |

令和5年 3月31日

南砺市防犯協会長 殿

申請者 防犯団体名 南山見地区防犯組合

代 表 者 堀 雅幸

報 告 者 池田 浩吉

事業及び決算報告

| 年月日 | 事業名 | 事業内容 |
|------------|--------------------|--------------|
| 2022/4/12 | 防犯協会常任理事会 | 理事会 |
| 2022/4/27 | 南砺市防犯協会総会 | 総会 |
| 2022/7/21 | 南砺市民間パトロール隊協議会総会 | 総会 |
| 2022/6/3 | 井波地区防犯パトロール車運転者講習会 | 井口椿館 |
| 5/10～11/15 | かぎかけ運動キャンペーン | 防犯川柳募集&文化祭展示 |
| 2022/10/1 | 県警セミナー「特殊詐欺被害防止」 | 防犯セミナー |
| 2022/10/3 | 特殊詐欺防止緊急パトロール出発式 | 出発式 |
| 2022/12/1 | 年末特別警戒出発式 | 出発式 |
| R4.4～R5.3 | 地区内防犯パトロール（青パト） | 毎月最終土曜日に実施 |
| | | |

収入の部 (単位：円)

| 科 目 | 金 額 | 摘 要 |
|--------|--------|-------------|
| 前年繰越金 | 79 | |
| 助成金 | 5,000 | 南山見地域づくり協議会 |
| 連絡所活動費 | 10,000 | 南砺市防犯協会 |
| 組合活動費 | 30,000 | 南砺市防犯協会 |
| | | |
| | | |
| 合 計 | 45,079 | |

支出の部 (単位：円)

| 科 目 | 金 額 | 摘 要 |
|-------|--------|-------------|
| 活動費 | 28,000 | 青パト謝礼 |
| 通信運搬費 | 1,176 | 切手代 |
| 消耗品費 | 15,864 | 川柳参加賞、防犯連絡所 |
| 繰越金 | 39 | 次年度繰越金 |
| | | |
| | | |
| 合 計 | 45,079 | |

令和5年度地域安全活動 事業計画書

令和5年 4月 1日

南砺市防犯協会長 殿

申請者 防犯団体名 南山見地区防犯組合

代 表 者 亀田 秀一

報 告 者 池田 浩吉

事業及び予算(案)

| 年月日 | 事業名 | 事業内容 |
|-----------|--------------------|------------|
| 4月27日 | 南砺市防犯協会総会 | 総会 |
| R5.4 | 地区防犯組合総会 | 総会 |
| R5.5 | 南砺市防犯組合長会議 | 会議 |
| R5.6 | 井波地区防犯パトロール車運転者講習会 | 青パト講習 |
| R5.6 | 井波地域防犯パトロール出発式 | 出発式 |
| R5.10 | 防犯活動 | カギかけキャンペーン |
| R5.4～R6.3 | 地区内防犯パトロール (青パト) | 毎月最終土曜日に実施 |
| | | |
| | | |
| | | |

収入の部 (単位:円)

| 科 目 | 金 額 | 摘 要 |
|-----|--------|----------------------------|
| 繰越金 | 39 | 前年度繰越金 |
| 交付金 | 40,000 | 連絡所活動費10,000円、組合活動費30,000円 |
| 助成金 | 5,000 | 南山見地域づくり協議会 |
| | | |
| | | |
| | | |
| 合 計 | 45,039 | |

支出の部 (単位:円)

| 科 目 | 金 額 | 摘 要 |
|-------|--------|-----------|
| 活動費 | 28,000 | 青パト費用 |
| 通信運搬費 | 5,000 | 切手, ハガキ |
| 消耗品費 | 9,039 | コピー紙、備品、他 |
| 会議費 | 3,000 | お茶代 |
| | | |
| | | |
| 合 計 | 45,039 | |

南山見地域づくり協議会規約

(名称及び事務所)

第1条 この会は、南山見地域づくり協議会（以下「協議会」という。）と称する。
事務所は、南山見交流センター内に置く。

(組織)

第2条 この協議会は、南山見地区内の住民で組織する。

(目的)

第3条 この協議会は、地区住民の生活環境の充実及び福祉の向上を目指し、生涯学習を推進し、住民相互の連帯を深め、地域への愛着と振興に寄与する事を目的とする。

(事業)

第4条 協議会は、第3条の目的を達成するため次の事業を行う。

- ① 地区住民の生活環境に関する事
- ② 地区住民の健康・福祉に関する事
- ③ 地区住民の生涯学習やスポーツに関する事
- ④ 地区の安全・防災に関する事
- ⑤ その他目的達成のために必要な事業

(評議委員)

第5条 協議会に評議委員を置く。

- 2 評議委員は、理事、区長、町内会長、生産組合長をもって充てる。

(評議委員の任期)

第6条 評議委員の任期は2年とする。ただし、再任は妨げない。

- 2 欠員により選任された評議委員の任期は、退任した評議委員任期の満了するまでとする。

(役員及び事務局員)

第7条 この協議会に次の役員及び事務局員を置く。

| | |
|------|-----------------------------|
| 会長 | 1名 |
| 副会長 | 4名 |
| 理事 | 7名（1・2・3支部代表男女各1名、町内会長代表1名） |
| 監事 | 2名 |
| 事務局員 | 若干名 |

(役員及び事務局員の選任)

第8条 理事・監事は総会の議決を得る。

- 2 会長・監事は、理事会で選出し総会の承認により選任する。
- 3 副会長は、部会選出の部会長を充て、理事会の同意を得て総会の承認により選任する。
- 4 事務局員は、会長が推薦し、理事会の承認により選任する。

(役員及び事務局員の職務)

第9条 協議会の役員の職務は次のとおりとする。

- 2 会長は、協議会を代表し、会務を統括する。
- 3 副会長は、会長を補佐し、会長に事故あるときは、その職務を代行する。
- 4 理事は協議会の運営及び業務を執行する。
- 5 監事は、協議会の経理及び事業執行状況を監査し、総会に報告する。
- 6 事務局員は、協議会事務を統括し、会計事務も担当する。

(役員の任期)

第10条 役員の任期は2年とする。ただし、再任は妨げない。

- 2 欠員により選任された役員の任期は、退任した役員の任期が満了するまでとする。

(顧問及び参与)

第11条 協議会に顧問及び参与を置くことができる。

- 2 顧問及び参与は、会長が推薦し、会長の要請に応じて理事会に出席することができる。

(会議)

第12条 協議会の会議は、総会及び理事会とし、会長がこれを招集する

- 2 理事会の議長は、会長が行う。
- 3 会議の議事は、出席者の過半数をもって決し、可否同数のときは議長が決するところによる。

(総会)

- 第13条 総会は、評議委員及び部会構成団体の代表をもって構成する。
- 2 総会は、毎年1回定期総会を開催するほか、会長が必要と認めた場合は、臨時総会を開催することができる。
 - 3 総会は、会長が招集する。
 - 4 総会の議長は、その総会において、出席者の中から選出する。
 - 5 総会は次の事項を決議する。
 - (1) 役員の選任に関すること
 - (2) 事業報告及び収支決算に関すること。
 - (3) 事業計画及び収支予算に関すること。
 - (4) その他必要と認められる事項。

(理事会)

- 第14条 理事会は次の事項について審議する。
- (1) 総会で審議する事項に関すること
 - (2) 会長・監事・事務局員選出並びに部会で選出された副会長の同意
 - (3) その他、重要と認められる事項
- 2 会長は、必要があると認めるときは、理事会に理事以外の者を出席させ、意見を求めることができる。

(部会)

- 第15条 会長は、総会で決定された方針・計画に基づき、諸事業を具体化するための機関として、以下の部会を設ける。
- (1) まちづくり部会
 - (2) 健康・福祉部会
 - (3) 学習・スポーツ部会
 - (4) 安全・防災部会
- 2 前項に掲げる各部会には部会員の中から選出した部会長及び副部会長を置く
なお、部会長もしくは副部会長の1名は女性とする。
 - 3 健康・福祉部会の部会長は、「福祉活動リーダー」とする。
 - 4 学習・スポーツ部会の部会長は、「生涯学習リーダー」とする。
 - 5 部会長は、それぞれ1名、副部会長は若干名とし各部会で人数を決める。
 - 6 各部会は、理事会の方針に基づき、事業推進に努め、成果を理事会に報告するものとする。

(経費)

- 第16条 協議会の推進する事業に要する経費は、協議会会費、交付金、補助金、その他収入をもって充てる。
- 2 協議会の会計年度は、毎年4月1日から翌年3月31日までとする。

(会費)

- 第17条 協議会会費は、戸別に徴収することとし、金額及び徴収方法は総会で決定し会長が町内会長に徴収を依頼する。

(委任事項)

- 第18条 この規約に定めるもののほか、協議会の事業推進に関し必要な事項は、会長理事会に諮り別に定める。

附則

この規約は、平成31年(2019年)4月20日から施行する。